

Steinbeis-Transferzentrum INFOTHEK
Herr Dipl.-Ing. (FH)
Wolfgang Müller
Schwedendammsstraße 6
78050 Villingen-Schwenningen
Tel.: (0 77 21) 87 86 53
Fax: (0 77 21) 2 86 22
E-Mail:
klenk@steinbeis-infothek.de

Technologie-Lizenz-Büro (TLB) der Baden-Württembergischen Hochschulen GmbH
Herr Dr. Klaus Kobek
Ettlinger Straße 25
76137 Karlsruhe
Tel.: (07 21) 79 00 4-0
Fax: (07 21) 79 00 4-79
E-Mail: info@tlb.de

BAYERN:

Fraunhofer-Patentstelle für die Deutsche Forschung
Herr Dipl.-Ing. Hans Georg Lehner
Leonrodstraße 68
80636 München
Tel.: (0 89) 12 05-65 07
Fax: (0 89) 12 05-68 12
E-Mail: lehner@pst.fhg.de

Innovations- und Gründerzentrum Bamberg GmbH
Herr Dr.-Ing. Klaus Rumer
Kronacherstraße 41
96052 Bamberg
Tel.: (09 51) 96 49-0
Fax: (09 51) 96 49-1 09
E-Mail: info@igzbamberg.de

item communication management services GmbH
Herr Dipl.-Ing. Wilfried Oelmann
Dalbergstraße 18
63739 Aschaffenburg
Tel.: (0 60 21) 31 88-0
Fax: (0 60 21) 31 88-60
E-Mail: oelmann@item.de

Landesgewerbeanstalt Bayern (LGA)
Frau Verena Gräf
Tillystraße 2
90431 Nürnberg
Tel.: (09 11) 655-49 21
Fax: (09 11) 655-49 29
E-Mail: verena.graef@lga.de

PAVIS Verrechnungs-, Informations- und Serviceorganisation der Patentanwälte in Deutschland e.G.
Frau PAss. Gudrun Skupch
Gautinger Straße 10
Creativ Center
82319 Starnberg
Tel.: (0 81 51) 91 68-20
Fax: (0 81 51) 91 68-49
E-Mail: mail@pavis.de

Technologie- und Gründerzentrum (TGZ) Würzburg
Herr Dr. Alexander Zöllner
Frau Dipl.-Kffr. Sonja Gehret
Sedanstraße 27
97082 Würzburg
Tel.: (09 31) 41 94-3 12/-2 02
Fax: (09 31) 41 94-2 05
E-Mail: info@tgz-wuerzburg.de

Winter, Brandl, Fürniss, Hübner, Röss, Kaiser, Polte - Partnerschaft Patent- und Rechtsanwaltskanzlei
Herr Dr. Willi Polte
Bavariaring 10
80336 München
Tel.: (0 89) 5 43 01-6 09
Fax: (0 89) 5 43 01-7 00
E-mail: wpolte@wbetal.de

BERLIN:

TSB Berlin Technologiестiftung Innovationsagentur Berlin GmbH
Herr Dipl.-Ing. Siegfried Helling
Ludwig Erhard Haus
Fasanenstraße 85
10623 Berlin
Tel.: (0 30) 4 63 02-4 79
Fax: (0 30) 4 63 02-4 44
E-Mail: helling@
technologiestiftung-berlin.de

BERLIN/BRANDENBURG:

EuroNorm GmbH Gesellschaft für Qualitätssicherung und Innovationsmanagement mbH
Frau Dipl.-Math. Elke Hellriegel
Rathausstraße 2a
15366 Neuenhagen bei Berlin
Tel.: (0 33 42) 25 47-33/-21
Fax: (0 33 42) 25 47-46
E-Mail: e.hellriegel@euronorm.de

ZAB ZukunftsAgentur Brandenburg GmbH
Frau Dipl.-Ing. Verena Klemz
Steinstraße 104-106
14480 Potsdam
Tel.: (03 31) 6 60-38 25
Fax: (03 31) 6 60-32 02
E-Mail:
verena.klemz@zab-brandenburg.de

HAMBURG:

HKS Handelskammer Hamburg Service GmbH IPC - Innovations- und Patent-Centrum
Herr Dipl.-Chem.
Wulf-Erich Damrau
Adolphsplatz 1
20457 Hamburg
Tel.: (0 40) 3 61 38-7 97
Fax: (0 40) 3 61 38-2 70
E-Mail:
WulfErich.Damrau@hk24.de

HESSEN:

InvestitionsBank Hessen AG
Herr Dipl.-Wirtsch.-Ing.
Wolf-Martin Ahrend
Herr Dipl.-Geogr.
Jürgen Schilling
Abraham-Lincoln-Straße 38-42
65189 Wiesbaden
Tel.: (06 11) 77 4-3 62
Fax: (06 11) 77 4-3 85
E-Mail:
juergen.schilling@ibh-hessen.de
wolf-martin.ahrend@ibh-hessen.de

Patentinformationszentrum Darmstadt Technische Universität Darmstadt
Herr Dipl.-Soz. Rudolf Nickels
Schöffersstraße 8
64295 Darmstadt
Tel.: (0 61 51) 16-55 27
Fax: (0 61 51) 16-55 28
E-Mail: info@main-piz.de

Universität Kassel Patentinformationszentrum
Frau Dr. Heike Krömker
Gottschalkstr. 22
34127 Kassel
Tel.: (05 61) 8 04-34 82 /-34 80
Fax: (05 61) 8 04-34 27
E-Mail:
kroemker@uni-kassel.de

MECKLENBURG-VORPOMMERN:

ATI Küste GmbH Gesellschaft für Technologie und Innovation Geschäftsstelle Greifswald
Herr Dipl.-Phys. Jürgen Howe
Brandteichstraße 19
17489 Greifswald
Tel.: (0 38 34) 5 50-2 40
Fax: (0 38 34) 5 50-1 94
E-Mail: greifswald@ati-kueste.de

ATI Küste GmbH Gesellschaft für Technologie und Innovation Geschäftsstelle Rostock
Herr Dr.-Ing. Uwe Wurdell
Joachim-Jungius-Straße 9
18059 Rostock
Tel.: (03 81) 40 59-3 11
Fax: (03 81) 40 59-3 10
E-Mail: rostock@ati-kueste.de

NIEDERSACHSEN:

Erfinderzentrum Norddeutschland GmbH (EZN)
Herr Dipl.-Ing. Peter Kuschel
Hindenburgstraße 27
30175 Hannover
Tel.: (05 11) 85 03 08-0
Fax: (05 11) 85 03 08-49
E-Mail: ezn@ezn.de

Heidrun Stubbe GmbH Information & Innovation
Frau Dipl.-Kffr. Heidrun Stubbe
Am Plessen 8
49205 Hasbergen
Tel.: (0 54 05) 9 42 22
Fax: (0 54 05) 9 42 24
E-Mail: info@stubbe.de

NORDRHEIN-WESTFALEN:

AGIT Aachener Gesellschaft für Innovation und Technologietransfer mbH
Herr Dipl.-Ing. Bernd Thomas
Frau Daniela Pollin
Technologiezentrum
am Europaplatz
Dennewartstr. 25-27
52068 Aachen
Tel.: (02 41) 9 63-10 28
Fax: (02 41) 9 63-10 33
E-Mail: d.pollin@agit.de

STZ Akademie Medien und Management
Herr Harald Korsten M.A.
Dohlenweg 48
50829 Köln
Tel.: (02 21) 95 43 94-56
Fax: (02 21) 95 43 94-57
E-Mail:
hkorsten@medienakad.com

TEPAC Technologie- und Patent-Consulting
Herr Dipl.-Ing. Eberhard Kübel
Kärntener Str. 18
47249 Duisburg
Tel.: (02 03) 45 69 363
Fax: (02 03) 45 69 364
E-Mail: info@tepac.de

Wissenschaftlicher Informationsdienst Köln WIND GmbH
Herr Dipl.-Chem. Ulrich Kämper
Kaiser-Wilhelm-Ring 40
50672 Köln
Tel.: (02 21) 92 59 56-0
Fax: (02 21) 92 59 56-56
E-Mail: wind@wind-gmbh.com

RHEINLAND-PFALZ:

Core Capital Consultants GmbH
Herr Dipl.-Betriebsw.
Helmut Geurtz
Königsberger Str. 14
56235 Ransbach-Baumbach
Tel.: (0 26 23) 13 67
Fax: (0 26 23) 8 03 11
E-Mail: info@corecapital.de

IHK Zetis GmbH Zentrum für Technologie- und Innovationsberatung Südwest Zweigstelle Landau
Herr Dipl.-Ing. Dipl.-Wirtsch.-Ing.
Michael Lill
Im Grein 5
76829 Landau
Tel.: (0 63 41) 9 71-25 80
Fax: (0 63 41) 9 71-25 84
E-Mail: lill@zetis.de

IHK Zetis GmbH Zentrum für Technologie- und Innovationsberatung Südwest Zweigstelle Kaiserslautern
Herr Dipl.-Ing. Bernd Hess
Europaallee 10
67657 Kaiserslautern
Tel.: (06 31) 3 03 12-30
Fax: (06 31) 3 03 12-49
E-Mail: hess@zetis.de

SAARLAND:

Zentrale für Produktivität und Technologie Saar e.V.
Frau Dipl.-Ing.
Sabine Betzholz-Schlüter
Franz-Josef-Röder-Straße 9
66119 Saarbrücken
Tel.: (06 81) 95 20-4 74
Fax: (06 81) 5 84 61 25
E-Mail:
Sabine.Betzholz-Schlueter@zpt.de

SACHSEN:

BTI Technologieagentur Dresden GmbH
Herr Dipl.-Ing. Gerhard Staudinger
Gostritzer Straße 61/63
01217 Dresden
Tel.: (03 51) 8 71-75 61/-75 55
Fax: (03 51) 8 71-75 56
E-Mail: staudinger@bti-dresden.de

SACHSEN-ANHALT:

ESA Erfinderzentrum Sachsen-Anhalt GmbH
Herr Dipl.-Ing. Jürgen Weigt
Bruno-Wille-Straße 9
39108 Magdeburg
Tel.: (03 91) 7 44 35-35
Fax: (03 91) 7 44 35-11
E-Mail: esapost@esa-md.de

MIPO - Mitteldeutsche Informations-, Patent-, Online-Service GmbH Halle
Herr Dr. Jürgen Andrick
Julius-Ebeling-Strasse 6
06112 Halle/Saale
Tel.: (03 45) 2 93 98-0
Fax: (03 45) 2 93 98-40
E-Mail: info@mipo.de

THÜRINGEN:

Technische Universität Ilmenau Patentinformationszentrum und Online-Dienste - PATON
Frau Dipl.-Jur. Sabine Milde
Langewiesener Straße 37
98684 Ilmenau
Tel.: (0 36 77) 69 45 10
Fax: (0 36 77) 69 45 38
E-Mail: paton@tu-ilmenau.de

KMU - PATENTAKTION

INSTITUT
INNOVATIONSSTIMULIERUNG

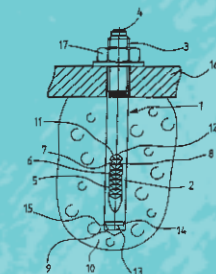
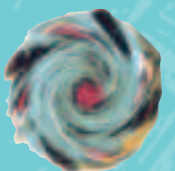
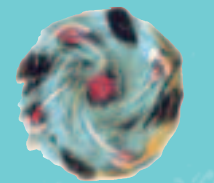
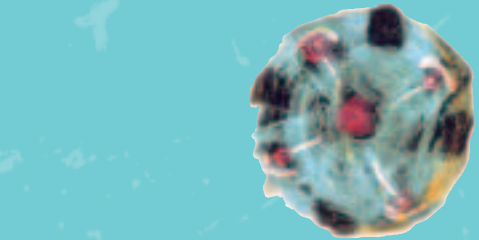

GEFÖRDERT VOM



Bundesministerium
für Bildung
und Forschung

Erfinder:
Fischer, Artur, Prof. Dr. h.c.
Befestigungselement mit
Spreizelement



Das Bundesministerium für Bildung und Forschung (BMBF) fördert seit 1995 das Projekt Innovationsstimulierung (INSTI).

Das Förderprogramm hat zum Ziel, ein erfinder- und innovationsfreundliches Klima in Deutschland zu schaffen und die Umsetzung von Forschungs- und Entwicklungsergebnissen in marktfähige Produkte zu verbessern.

Der INSTI-Verbund

Durch die intensive Zusammenarbeit im Projekt sind drei bundesweite Netzwerke mit folgenden Profilen und Angeboten entstanden:

INSTI-Netzwerk (www.insti.de)

Renommierte Einrichtungen als regionale Beratungsstellen mit dem gesamten Expertenwissen von der Ideenfindung bis zur Verwertung von Innovationen.

INSTI Innovation e. V. (www.inev.de)

Dienstleister, die umfangreiche Innovationsangebote zur Initiierung professioneller Innovationsprozesse bei Unternehmen, Existenzgründern, Hochschulen, Forschungs- und außeruniversitären Einrichtungen bereitstellen.

INSTI-Innovationspartner (www.innovationspartner.de)

Erfahrene Innovationspartner mit ausgewiesener Kompetenz auf dem Gebiet der Verwertung von hochwertigen, auf wirtschaftliche Erfolgsaussichten geprüften Innovationen im Rahmen des InnovationMarket (www.innovationmarket.de).



I N S T I
Projektmanagement
 Institut der deutschen Wirtschaft Köln

Dipl.-Vw. Kerstin Krey
 Postfach 51 06 69
 50942 Köln

Tel.: (02 21) 49 81-8 32 / 8 50
 Fax: (02 21) 49 81-8 56
 E-Mail: krey@iwkoeln.de
 Internet: www.insti.de

KMU - PATENTAKTION

Was sind die Ziele der KMU-Patentaktion?

Im Rahmen der Aktion werden kleine und mittlere Unternehmen (KMU) bei der erstmaligen Sicherung ihrer FuE-Ergebnisse durch gewerbliche Schutzrechte (Patente und Gebrauchsmuster) und deren Nutzung unterstützt. Die Aktion soll zum strategischen Verständnis des Patentsystems, zur Sensibilisierung gegenüber dem Nutzen gewerblicher Schutzrechte, zur Erstellung konkreter "Fahrpläne" für Patentanmeldung und -verwertung sowie zum Know-how-Transfer beitragen.

Was wird in welcher Höhe gefördert?

- 1. Recherche zum Stand der Technik**
 Eine qualitativ hochwertige Recherche zum Stand der Technik ist erforderlich, um die Chancen für die Patentfähigkeit abzuschätzen und die bestmögliche Basis für das Anmeldeverfahren zu schaffen.
 Zuschuss: 50 % der Kosten, max. 800 €
- 2. Kosten-Nutzen-Analyse**
 Die Kosten-Nutzen-Analyse ist Voraussetzung für eine wirtschaftlich sinnvolle Patentanmeldung und eine Hilfe, um frühzeitig Verwertungschancen einer Erfindung abzuschätzen.
 Zuschuss: 50 % der Kosten, max. 800 €
- 3. Patentanmeldung beim Deutschen Patent- und Markenamt**
 Durch die patentanwaltliche Unterstützung im Rahmen des Anmelde- und Prüfungsverfahrens sollen wenig aussichtsreiche Anmeldungen mit unzureichender Offenbarung oder unklarer Formulierung vermieden werden, die in der Regel keine Chance auf Erteilung haben.
 Zuschuss: 50 % der Kosten, max. 2.100 €
- 4. Vorbereitungen für die Verwertung einer Erfindung**
 Durch professionelle Unterstützung sollen die Erfolgsaussichten der Umsetzung und wirtschaftlichen Verwertung einer geschützten Erfindung verbessert werden.
 Zuschuss: 50 % der Kosten, max. 800 €

- 5. Gewerblicher Rechtsschutz im Ausland**
 Die Förderung der patentanwaltlichen Unterstützung und der Gebühren von Auslandsanmeldungen soll den Unternehmen die erforderlichen Schritte einer erfolgreichen Vermarktung ihrer Erfindung auch außerhalb Deutschlands erleichtern.
 Zuschuss: 50 % der Kosten, max. 2.700 €
- 6. Technische Zulassung**
 Eine fachliche Beratung soll die erforderlichen technischen Zulassungskriterien für die Produkt- bzw. Verfahrensentwicklung ermitteln und bewerten.
 Zuschuss: 50 % der Kosten, max. 800 €

 Der Zuschuss pro Unternehmen beträgt maximal 8.000 €.

Wer ist antragsberechtigt?

- ◆ Unternehmen, einschl. Handwerksbetriebe und Unternehmensgründer des produzierenden Gewerbes und der Landwirtschaft mit Geschäftssitz und Produktionsstätte in Deutschland,
- ◆ mit bis zu 250 Beschäftigten und entweder einem Jahresumsatz von höchstens 40 Mio. € oder einer Jahresbilanzsumme von höchstens 27 Mio. €,
- ◆ die in den letzten fünf Jahren kein Patent oder Gebrauchsmuster angemeldet haben.

Wie kann ein Unternehmen teilnehmen?

Anträge für die Teilnahme an der KMU-Patentaktion können bei jedem INSTI-Partner (s. Rückseite) angefordert werden. Der INSTI-Partner übernimmt die Betreuung des geförderten KMU während der gesamten Laufzeit der Förderung von maximal zwei Jahren.

GEFÖRDERT VOM



Bundesministerium
 für Bildung
 und Forschung

KMU-Patentaktion

Antragsstellung: bei den INSTI-Partnern

Die KMU-Patentaktion wird vom BMBF zusammen mit den INSTI-Partnern und dem Institut der deutschen Wirtschaft Köln (INSTI-Projektmanagement) durchgeführt.

Weitere Informationen erhalten Sie von den INSTI-Partnern:

Stand: 1. 12. 2003
 Aktuelle Liste unter www.insti.de

BADEN-WÜRTTEMBERG:

Albert-Ludwigs-Universität Freiburg
Zentralstelle für
Forschungsförderung und
Technologie-Transfer
 Herr Prof. Dr. med.
 Dipl.-Ing. Bernhard J. Arnolds
 Stefan-Meier-Straße 8
 79104 Freiburg
 Tel.: (07 61) 2 03-49 90
 Fax: (07 61) 2 03-49 92
 E-Mail: info@zft.uni-freiburg.de

Moser & Partner GmbH
Technische Unternehmensberatung
 Herr Dipl.-Ing. Dipl.-Wirtsch.-Ing.
 Robert Moser
 In der Spöck 6
 77656 Offenburg
 Tel.: (07 81) 62 01-0
 Fax: (07 81) 62 01-50
 E-Mail: info@moser-partner.de

ONLINE
Information Services GmbH
 Frau Sylwia Rolka
 Herr Dietrich Rieth
 Hartmann-von-Aue Str. 9
 79280 Freiburg-Au
 Tel.: (07 61) 40 20 22
 Fax: (07 61) 40 94 94
 E-Mail: rolka@online-gmbh.com

Fraunhofer Technologie-Entwicklungsgruppe TEG
 Frau Dipl.-Ing. Julia Thiele
 Herr Dr. Dipl.-Phys.
 Andreas H. Levermann
 Nobelstraße 12
 70569 Stuttgart (Vaihingen)
 Tel.: (07 11) 9 70-35 03
 Fax.: (07 11) 9 70-39 93
 E-Mail: jut@teg.fhg.de